OBRĘB ŁOPATKI KOLONIA

ZAŁĄCZNIK NR 9
DO UCHWAŁY NR
RADY GMINY WĄWOLNICA
Z DNIA

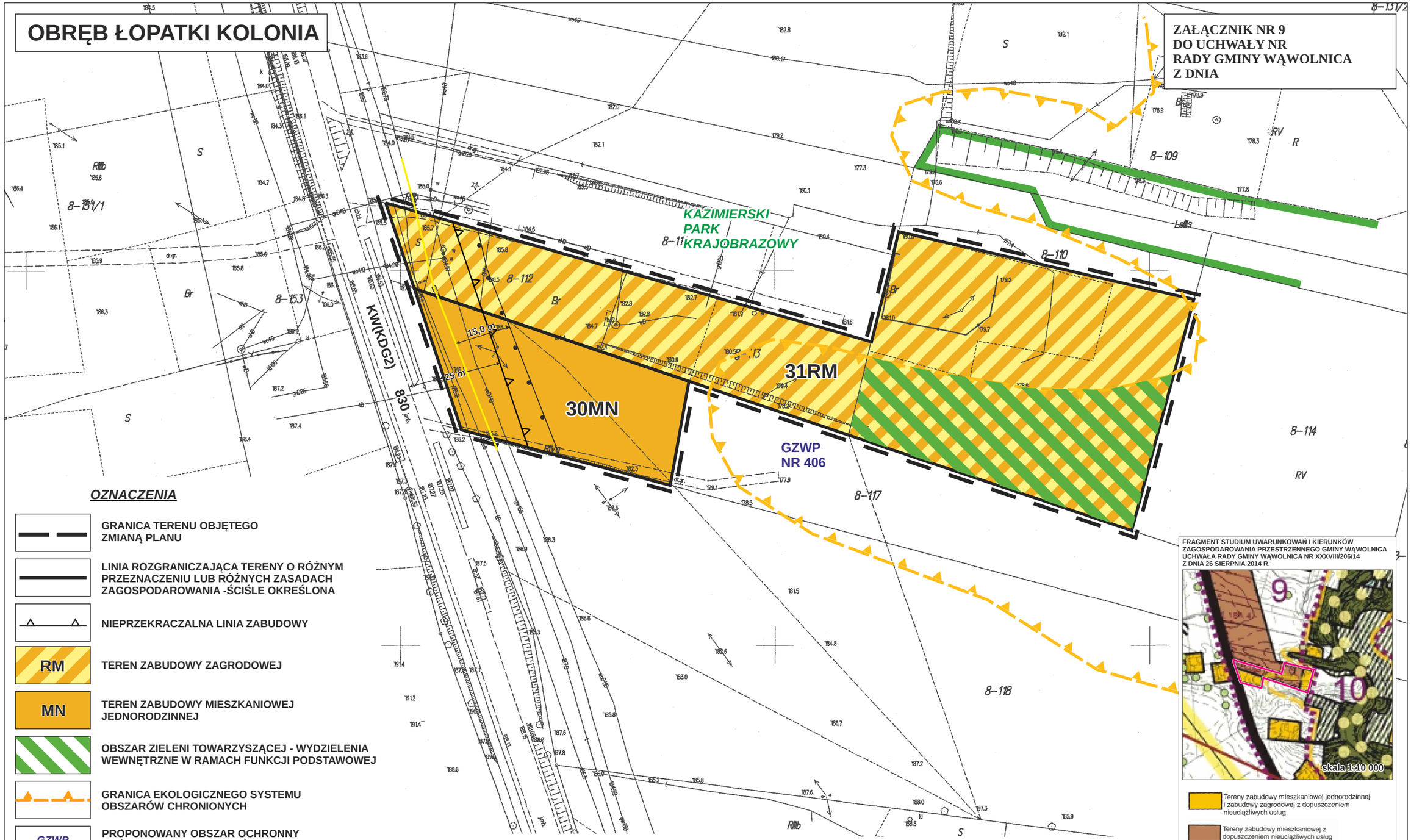

OZNACZENIA

- GRANICA TERENU OBJĘTEGO ZMIANĄ PLANU
- LINIA ROZGRANICZAJĄCA TERENY O RÓŻNYM PRZEZNACZENIU LUB RÓŻNYCH ZASADACH ZAGOSPODAROWANIA -ŚCIŚLE OKREŚLONA
- NIEPRZEKRACZALNA LINIA ZABUDOWY
- RM — TEREN ZABUDOWY ZAGRODOWEJ
- MN — TEREN ZABUDOWY MIESZKANIOWEJ JEDNORODZINNEJ
- OBSZAR ZIELENI TOWARZYSZĄCEJ - WYDZIELENIA WEWNĘTRZNE W RAMACH FUNKCJI PODSTAWOWEJ
- GRANICA EKOLOGICZNEGO SYSTEMU OBSZARÓW CHRONIONYCH
- GZWP NR 406 — PROPONOWANY OBSZAR OCHRONNY GŁÓWNEGO ZBIORNIKA WÓD PODZIEMNYCH NR 406 „NIECKA LUBELSKA”
- KAZIMIERSKI PARK KRAJOBRAZOWY — OBSZAR KAZIMIERSKIEGO PARKU KRAJOBRAZOWEGO
- GAZOCIĄG WYSOKIEGO CIŚNIENIA DN150 ZE STREFĄ KONTROLOWANĄ

OZNACZENIA INFORMACYJNE

- KW(KDG2) — DROGA WOJEWÓDZKA NR 830 KLASY G - GŁÓWNA
- GRANICA LASU

FRAGMENT STUDIUM UWARUNKOWAŃ I KIERUNKÓW ZAGOSPODAROWANIA PRZESTRZENNEGO GMINY WĄWOLNICA UCHWAŁA RADY GMINY WĄWOLNICA NR XXXVIII/206/14 Z DNIA 26 SIERPNIA 2014 R.

- Tereny zabudowy mieszkaniowej jednorodzinnej i zabudowy zagrodowej z dopuszczeniem nieuciążliwych usług
- Tereny zabudowy mieszkaniowej z dopuszczeniem nieuciążliwych usług

SKALA 1:1 000

10 0 10 20 30 40 50m

1cm = 10m